



Asker kommune v/ Tomas Westly
Tomas.Westly@asker.kommune.no

Dato: 27.09.2018

Innspill til høring «Kartlegging og verdisetting av friluftslivsområder i Asker kommune»

Det vises til høring «Kartlegging og verdisetting av friluftslivsområder i Asker kommune». Høringsfrist er 01.10.2018.

Skiforeningen mener at det er viktig at alle områder med skiløyper verdisettes som viktige friluftslivsområder. En løype kan risikere å miste sin funksjon som ferdselsåre hvis skiløperen møter mange hindringer. Slike hindringer kan være naturgitte, som for eksempel vann eller steiner i løypa, men brøytete veier kan være nokså utfordrende. Bebyggelse, parkeringsplasser og infrastruktur kan derfor aldri legges «oppå» et eksisterende løypenett. Brudd i løypenettet må unngås og derfor bør alle områder med skiløyper defineres som viktige for friluftslivet.

I kartene nedenfor vises de områder som Skiforeningen mener bør verdisettes som friluftslivsområder men som i Natur og idretts kartvisning ikke har blitt registrert.

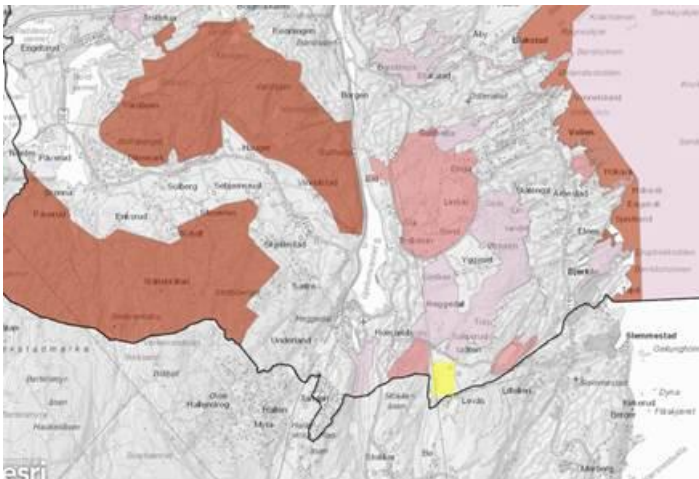

Område nr 55 bør utvides fra Rustadveien over jordene til Løvås som ligger på kommunegrensen til Røyken. Her går det en mye brukt og svært populær skiløype. Området er markert med gult i kartet.

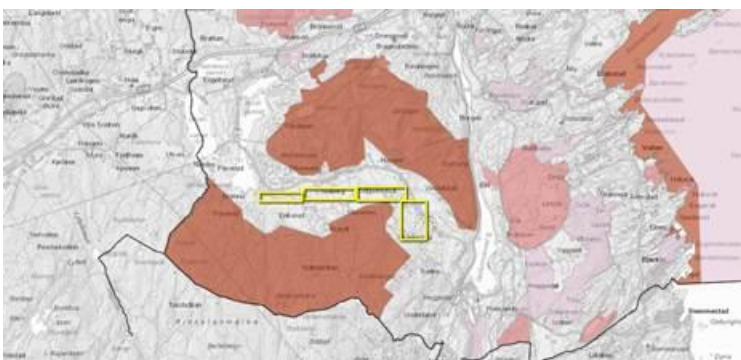

Skiløypa mellom Dikemark og Skjellestad er svært populær. De gulmarkerte områdene i kartet bør derfor klassifiseres som verdifulle friluftsområder.



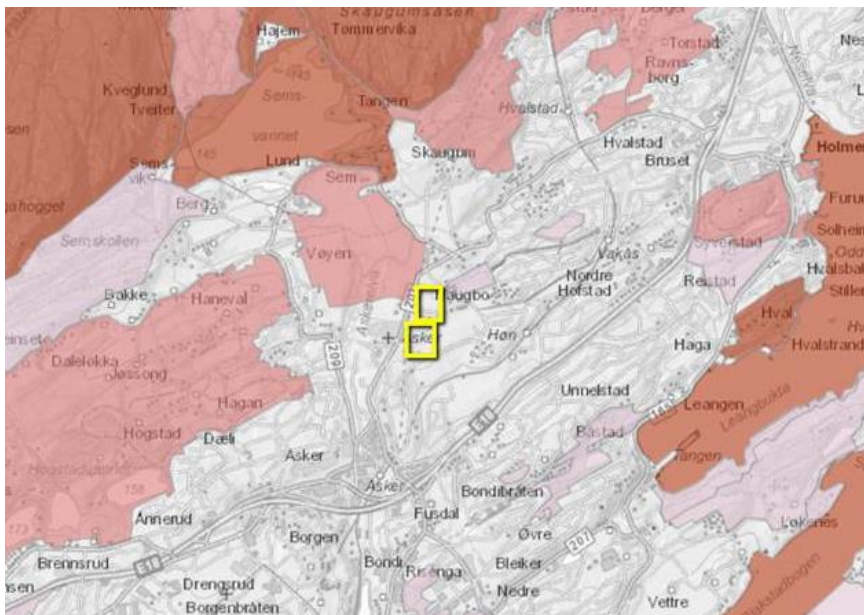

Også løypene på jordene øst for Janslökka/Asker kirke er populære og viktige friluftsområder for lavterskel hverdagsaktivitet. Områdene er markert med gult i kartet.

Både løypene Dikemark-Skjellestad og løypene ved Janslökka/Asker kirke har nærhet til skoler og barnehager og brukes på dagtid.

Med vennlig hilsen
FORENINGEN TIL SKI-IDRETTENS FREMME

Lisa Näsholm

Lisa Näsholm, Fagansvarlig naturforvaltning og klima

Tlf: 41 39 76 24

Mail: lisa.nasholm@skiforeningen.no

