



**Skiforeningen**  
Kongeveien 5  
N-0787 Oslo

Til Hole kommune

Telefon (+47) 22 92 32 00  
Telefaks (+47) 22 92 32 50

post@skiforeningen.no  
www.skiforeningen.no

Dato: 29.01.2014

NO 946 175 986 MVA  
Miljøfyrtårn-sertifisert

## Innspill til kommunedelplan for Sollihøgda - Forslag til planprogram i Hole kommune



Det vises til Hole kommunes kommunedelplan "Kommunedelplan for Sollihøgda - Forslag til planprogram", publisert på hjemmesiden til Hole kommune 20.12.2013. Høringsfrist er satt til 14.02.2014.

### Kommentarer:

Sollihøgda er et viktig friluftsområde, særlig vinterstid med gode muligheter å gå på ski tidlig i sesongen. Som nevnt i forslag til planprogram kan utbygging i området virke både positivt og negativt på friluftslivet og bruken av uteområder. Skiforeningens forhåpning er at området verdi som et regionalt friluftsområde ivaretas og utvikles fremover.

Skiforeningen ser positivt på Hole kommunes plan om å kartlegge tilgangen til tur- og skiløyper i Sollihøgdaområdet. Vi ønsker at løypene i denne kartleggingsprosess kartfestes og vedlegges kommunedelplanen for å forsterke friluftsverdiene ved fremtidige byggesøknader i området.

Markagrensen begrenser bygge- og anleggstiltak i Marka, men tur- og skiløypene utenfor denne grense er selvfølgelig også meget viktige for friluftslivet. Sonen i anslutning til markagrensen er under sterk byggepress, derfor er det viktig å langsiktig sikre at løypenettet og adkomstmulighetene til Marka ivaretas. Skiforeningen ønsker at kommunens kartleggingsarbeide av tur- og skiløyper i Sollihøgda også belyser utfordringene knyttet til dette. Vi har noen innspill til kartleggingsarbeidet og bistår gjerne i deres videre arbeid. Følgende kommentarer og bilder oppsummerer Skiforeningens synspunkter knyttet til skiløypene i området.

### **Omlegging av løype ved Sollihøgda rett nord for E16**

(I vår turplanlegger: «Løype 32: Sollihøgda - Burås – Mikkelsbonn»)

Denne løype er blant annet brukt ved Grenaderen. Vårt ønske er at denne strekning legges utenfor bebygget område og at det nye løypestrekket blir kartfestet slik at løypen ikke vil bli påvirket av eventuelle nybygginger i området (se figur 1). Den eksisterende løypen ligger i dag i et bebygget område, noe som innebærer utfordringer i prepareringsarbeidet og kvaliteten på løypen.





Figur 1

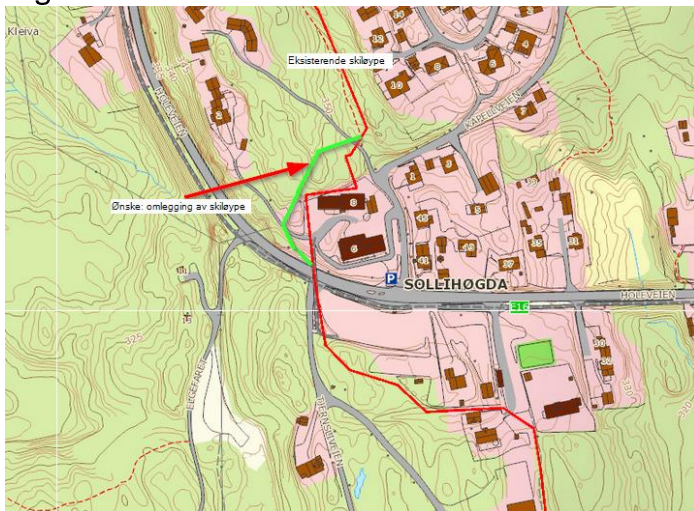

### Omlegging løype ved Sollihøgda syd for E16

(I vår turplanlegger: «Løype 32: Sollihøgda - Burås – Mikkelsbonn»)

Også her er det viktig å legge løypen på en slik måte at den ikke flyttes ved utbygginger av nærliggende boligområder. Skiforeningen har opplevd at denne løype stadig blir flyttet litt i østlig retning etter grunneiers ønske. Vi er avhengig av en god dialog med grunneierne, men ønsker også å legge til rette for friluftslivet på lang sikt. For å sikre løypens fremtidige tilstand ønsker Skiforeningen derfor at denne løype omlegges i henhold til figur 2. Det er også viktig i sammenhengen å få kartfestet omleggingen slik at den tas hensyn til ved eventuelle fremtidige byggeprosjekter eller tomtutvidelser i området.

Figur 2

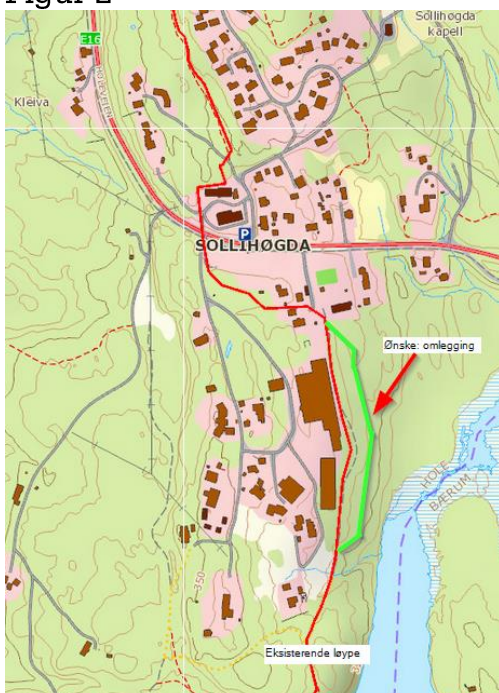



### Flytting av markagrensen

Figur 3 viser en myr der Skiforeningen bedriver skileik. For å få utbedret og utvidet dette område ønsker vi at markagrensen flyttes slik at denne myr havner utenfor markagrensen.

Figur 3

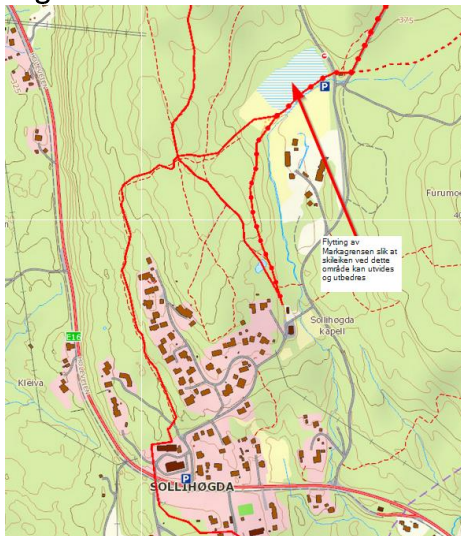

### Uttak av vann for snøproduksjon

For å sikre snøforholdene ved snøfattige vintre ønsker vi i fremtiden å ta ut vann fra Niskunvatnet for å lage snø. Den produserte snøen ønsker vi å bruke på skileiken i området. Selve snøproduksjonen vil da forsigå på veien i henhold til figur 4.

Figur 4

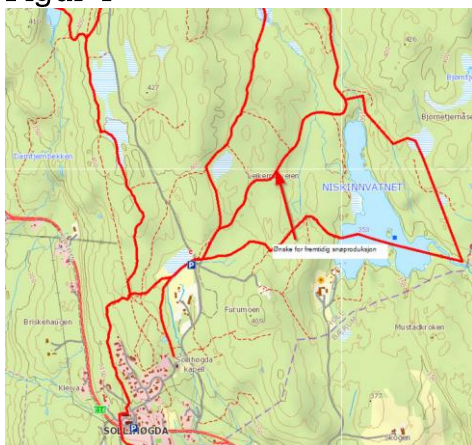

Med vennlig hilsen

FORENINGEN TIL SKI-IDRETTENS FREMME

*Lisa Näsholm*

Lisa Näsholm

Tlf: 41 39 76 24, Mail: [lisa.nasholm@skiforeningen.no](mailto:lisa.nasholm@skiforeningen.no)

