



Skiforeningen  
Kongeveien 5  
N-0787 Oslo

Telefon (+47) 22 92 32 00  
Telefaks (+47) 22 92 32 50

post@skiforeningen.no  
www.skiforeningen.no

NO 946 175 986 MVA  
Miljøfyrtårn-sertifisert



Plan- og Bygningsetaten  
Bymiljøetaten  
Multiconsult v/ Vegard Meland

Dato: 30.04.2018  
Saksnummer: 201802070  
Vår ref.: LN

## **Skiforeningens kommentarer til regulerings sak Grefsenkollen og Trollvann – Utvidelse av alpinanlegg med nye løyper og nybygg**

Skiforeningen ønsker med dette så tidlig som mulig å gi foreløpig varsel om sine interesser samt varsle om eventuelle senere innspill i saken, f.eks. i forbindelse med at planene legges ut på høring. Foreløpig begrenser vi oss til å gi nedenfor nevnte innspill og forbeholder oss å komme tilbake med mer.

### **Prosjektets omfang og mulighet til medvirkning**

Det er Skiforeningens inntrykk at prosjektet samlet innebærer en total endring/oppgadering/ombygging av hele anlegget som Grefsenkleiva, Trollvannskleiva og de omkringliggende områdene utgjør. På bakgrunn av prosjektets omfang og at planområdet ligger innenfor markagrensen er det etter Skiforeningens syn viktig med en bred og inkluderende planprosess som inviterer til medvirkning av natur- og friluftslivsorganisasjonene i området.

### **Skiforeningens skiskole og bygninger som benyttes**

Skiforeningen driver skiskole ved Trollvann og her benytter Skiforeningen to bygninger; en utstyrsbrakke (se rød pil i kartet nedenfor) og en annen bygning som benyttes som varmestue (se blå pil i kartet nedenfor). Utstyrsbrakken eies av Skiforeningen og varmestuen leies iht. avtale med bestyrerparet på Trollvannstua. I dokumentet «Foreløpig tiltaksbeskrivelse» fremgår det at Skiforeningens brakke er planlagt revet. Vi må minne om at den ikke kan rives uten samtykke fra eieren Skiforeningen. Det er ikke oppgitt når den er tenkt revet. Vi kan heller ikke se at vi er blitt orientert på formell og direkte måte. Vi mener det hadde vært naturlig slik at vi kunne fått en klar og tidlig foranledning til å komme med synspunkter. Vi ønsker å bli orientert så snart som mulig med en beskrivelse av hvordan planene kan påvirke de bygningene vi eier/benytter og driften av skiskolen, direkte og indirekte, særlig i førstkommende sesong (2018/2019), under anleggsperioden og i fremtiden.

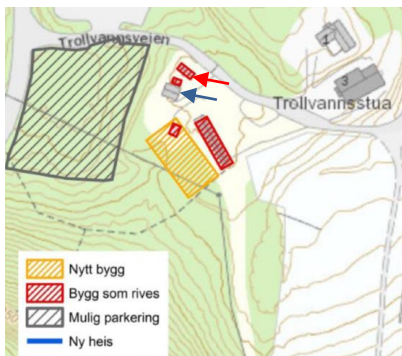

**Bildeforklaring:** Rød pil i kartet viser plassering av Skiforeningens utstyrsbrakke og blå pil viser varmestuen som brukes ved Skiforeningens skiskole. Kartet er tatt fra «Foreløpig tiltaksbeskrivelse», side 5 som blant annet viser bygg som det planlegges å rive.





### Skiløype «Akebakkeskogen – Grefsenkleiva»

Det vises til Skiforeningens turplanlegger på Skiforeningens nettsider (se også løypekart nedenfor). Skiløype «Akebakkeskogen – Grefsenkleiva» som krysser Grefsenkleiva, er en lett tilgjengelig bilfri adkomst med utgangspunkt nede i bebyggelsen. Det eneste vi har funnet om denne løypa i dokumentene utarbeidet av Multiconsult er fra punkt 9 i dokumentet som benevnes «Stedsanalyse» der det står følgende:

*«Skiløype fra Akebakkeskogen passerer Grefsenkleiva og det er lysløype fra Stig til Linderudkollen med en avstikker til Trollvann.»*

Så vidt vi kan se er det ikke noe sted uttalt noe som helst om denne løypas skjebne og det bekymrer oss. Adkomsten fra Grefsenplataet forbi Grefsenkollen til Lillomarka ville bli meget sterkt og negativt berørt dersom denne løypa blir stengt eller omlagt på en måte som forringer nevnte adkomstmuligheter. Skiforeningen ber om at det i planene inntas en sikring av den nevnte løypa. En bro-løsning er her å foretrekke slik at løypas kvaliteter ikke forringes og for å etablere en sikker kryssing.

### Skiløype «Lysløypa Årvoll – Linderudkollen»

I dokument av 25.04.2018 som beskriver endringer av tiltaksbeskrivelsen er det beskrevet at det er behov for å flytte lysløypa helt i øst mot og på naboeiendommen. Skiforeningen ber om en utredning av utbyggingsplanenes virkning på lysløypa og om opplysninger om hvordan lysløypa er planlagt ivaretatt.

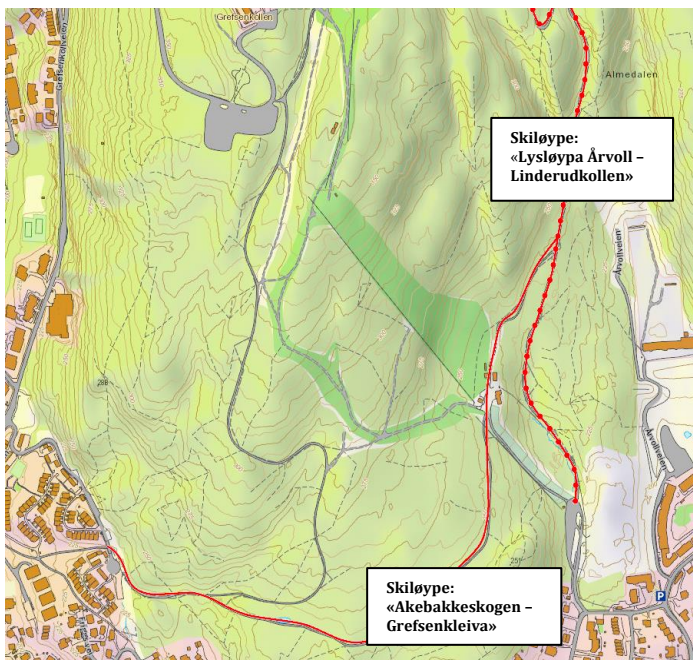

Løypekart der de to skiløypene som berøres av prosjektet vises.

Med vennlig hilsen  
FORENINGEN TIL SKI-IDRETTENS FREMME

*Lisa Näsholm*

Lisa Näsholm, Fagansvarlig naturforvaltning og klima  
Tlf: 41 39 76 24. Mail: lisa.nasholm@skiforeningen.no

